

...zzada saputo che in
da si pagano 2500 sti-
? Non abbiamo mai

...mati ad esprimere la loro o-
pinione i cittadini e tutte le
forze politiche». (p.p.c.)

...lettore all'interno di un raggruppamento che ci ve-
da uniti contro ogni forma di dissoluzione sociale».

...ni, senza aver potuto esporre
na difesa come previsto dallo
Statuto dei lavoratori». E an-

a elettorale la Provincia

...ati dai cittadini che
o subito danni ai lo-
toveicoli ammonta-
67, per importi di di-
e migliaia di euro e
no, in giudizio, si-
aticamente soccom-
l'ente pubblico».

...gani, pur ricono-
do all'assessore al ra-
in impegno e, talvol-
a disponibilità a ve-
incontro alle segna-
ni di alcuni consi-
di minoranza, con-
na comunque «l'enfa-
zione di una situa-
e che lascia molto a
derare. Tra l'altro,
siderato che l'inizia-
pubblicitaria attiva-
alla Provincia è pa-
con i soldi dei con-
enti chiediamo che
ga almeno rispettata
r condicio: riservare
di minoranza gli
si spazi per pubbli-
are ciò che l'ammini-
zione non ha fatto o
atto male».

Progetto del presidente della Camera di commercio Rito per rilanciare il porto Una Consulta economica portuale

La Camera di commercio chiama gli imprenditori a raccolta: c'è da ridisegnare il futuro del porto di Vibo Marina. E c'è da costituire una Consulta economica portuale - sotto forma di associazione senza fini di lucro - finalizzata a dialogare ed affrontare le problematiche di sviluppo del sistema produttivo locale.

Così, con questa nuova iniziativa, la Camera di commercio intende infatti tornare a recitare appieno il proprio ruolo, quello cioè di ente promotore di iniziative mirate a sostenere le idee ed i progetti di rilancio economico e produttivo nel territorio.

Il presidente Giuseppe Rito ha infatti convocato per il prossimo 23 settembre una riunione allargata a tutti gli imprenditori impegnati in comparti economici legati alle attività portuali: scopo della

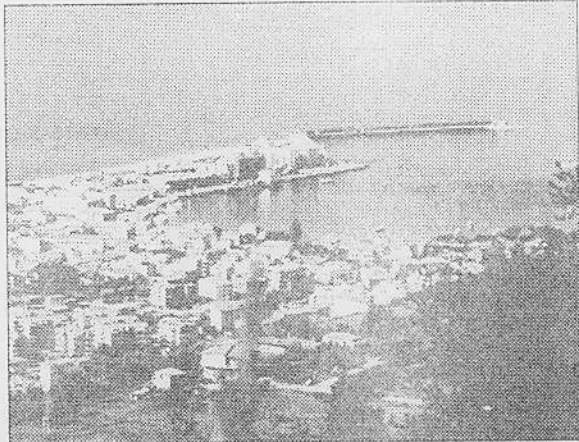

Una veduta panoramica del porto di Vibo Marina

riunione, che si terrà nella sala congressi dell'ente camerale con inizio alle ore 16.30, è quello di aprire un ampio dibattito incentrato sulle opportunità di sviluppo del porto e sulle attività che necessitano di eventuali potenziamenti. Il dibattito sarà incentra-

to sullo studio condotto dall'ufficio di statistica e marketing territoriale della stessa Camera di commercio, incentrato sul sistema produttivo del porto di Vibo Marina, i cui risultati sono già stati presentata ufficialmente all'opinione pubblica qual-

che mese addietro. Al termine dell'incontro si procederà alla costituzione della Consulta economica.

Gli imprenditori invitati alla riunione sono quelli impegnati da tempo nel macro comparto produttivo dei trasporti commerciali, della logistica merci e passeggeri, magazzinaggio e comunicazioni; prenderanno parte all'iniziativa anche le imprese utilizzatrici del vettore marittimo commerciale. E inoltre, quelle impegnate nella filiera del diporto nautico, cantieristica, servizi di assistenza per la nautica da diporto e servizi trasporti per il turismo nautico: filiera della pesca e della maricoltura, attività della pesca da allevamento ittico, trasformazione e vendita del prodotto. Infine, tra i partecipanti anche gli imprenditori specializzati nella filiera turistica (attività ricettive e dei pubblici esercizi).

R
P

Pie

«Il
È q
me
dea
l'in
citt
le a
per
na
sen
qu
la c
«
nel
ha
ser
nu
gra
il v
l'in
ver
la
re
Mi
nat
abb
nic
ver
dir